After You Travel Co.,Ltd
100/46 Ladprao Road Soi 83 , Klongchaokhunsing ,
Wangthonglang, Bangkok 10310 Thailand.
Tel : 093-5645593 ,064-5982356 Fax : 02-9313343
Email : afteryoutravel@gmail.com , www.afteryoutravel.com
ใบอนุญาตประกอบธุรกิจนำเที่ยวเลขที่ 11/07492



วันที่		กำหนดการเดินทาง	เช้า	กลางวัน	เย็น	โรงแรม
DAY 1	15 เมษายน 2570	ท่าอากาศยานสุวรรณภูมิ กรุงเทพฯ (TG670 // 23.45 - 08.30+1)	-	-	✈	
DAY 2	16 เมษายน 2570	ท่าอากาศยานนิวชิโตเสะ – โนโบริเบทสึ – หุบเขานรกจิโกกุดานิ – นั่งกระเช้าลอยฟ้าชมวิวบนภูเขาฮาโกดาเตะ	-	🍽	🍽	 HAKODATE KOKUSAI HOTEL ♨
DAY 3	17 เมษายน 2570	หอคอยโกเรียวคาคุ – เนินชมวิวฮาจิมันซากะ – โมโตมาชิ – อาคารโกดังอิฐแดง – นั่งกระเช้าชมวิวภูเขาโชวะ - Mt. Usu Terrace	HOTEL	🍽	HOTEL	 TOYA MANSEIKAKU HOTEL ♨
DAY 4	18 เมษายน 2570	โอตารุ – คลองโอตารุ – พิพิธภัณฑ์เครื่องแก้วและกล่องดนตรี – เนินแห่งพระพุทธเจ้า – ช้อปปิ้งมิตชุยเอาท์เล็ท	HOTEL	🍽	🍽	 MERCURE SAPPORO HOTEL MERCURE
DAY 5	19 เมษายน 2570	ศาลเจ้าฮอกไกโด – ชมซากุระสวนมารุยามะ – โรงงานช็อคโกเลต – ชมซากุระสวนโอโดริ – ช้อปปิ้งทานุกิโคจิ	HOTEL	🍽	มื้อพิเศษ NANDA	 MERCURE SAPPORO HOTEL MERCURE
DAY 6	20 เมษายน 2570	ท่าอากาศยานนิวชิโตเสะ – ท่าอากาศยานสุวรรณภูมิ กรุงเทพฯ (TG671 // 10.30 - 15.30)	-	-	-	

สายการบิน Thai Airways | น้ำหนักกระเป๋า 23 KG | พักโรงแรม 4 คืน | อาหารครบทุกมื้อ | รถโค้ชปรับอากาศมาตรฐานญี่ปุ่น | ประกันอุบัติเหตุวงเงินสูงสุด 1,000,000 บาท



PRICE TABLE

ADULT ผู้ใหญ่	CHILD WITH BED เด็ก 6 – 11 ปี (พักกับผู้ใหญ่ 2 ท่าน มีเตียงเสริม)	CHILD NO BED เด็ก 2 – 5 ปี (พักกับผู้ใหญ่ 2 ท่าน ไม่มีเตียงเสริม)	INFANT เด็กอายุไม่เกิน 2 ขวบ (ณ วันเดินทาง)	SINGLE SUPPLEMENT พักเดี่ยวเพิ่ม	LAND ONLY มีตั๋วเครื่องบินแล้ว ลดท่านละ
82,900.-	74,900.-	62,900.-	10,000.-	10,000.-	25,000.-

อัตราค่าบริการนี้รวม

- ค่าตั๋วเครื่องบิน ไป–กลับ พร้อมคณะ
- ค่าน้ำหนักกระเป๋าสัมภาระ 23 กิโลกรัม
- ค่าโรงแรมที่พักตามที่ระบุ หรือ เทียบเท่า (พัก 2-3 ท่าน / ห้อง)
- ค่าธรรมเนียมเข้าชมสถานที่ต่างๆ ตามรายการที่ระบุ
- ค่าอาหาร ตามรายการที่ระบุ
- ค่าน้ำดื่มวันละ 1 ขวด / ท่าน
- ค่ารถโค้ชปรับอากาศนำเที่ยว ตามรายการที่ระบุ
- ค่าประกันภัยการเดินทางต่างประเทศ เงื่อนไขตามกรมธรรม์ วงเงินสูงสุด 1,000,000 บาท
- ค่าภาษีมูลค่าเพิ่ม 7% และค่าภาษี ณ ที่จ่าย 3% (คิดจากค่าบริการ)

อัตราค่าบริการนี้ไม่รวม

- ค่าใช้จ่ายส่วนตัวของผู้เดินทาง อาทิ ค่าทำหนังสือเดินทาง ค่าพาหนะต่าง ๆ ที่ไม่ได้ระบุในรายการ
- ค่าธรรมเนียมในการถือกระเป๋าสัมภาระน้ำหนักเกินจากสายการบินกำหนด หรือสัมภาระใหญ่เกินขนาดมาตรฐาน
- ค่าบริการอื่น ๆ เพิ่มเติมของสายการบิน เช่น ที่นั่ง อาหาร วิลแชร์ และ บริการเสริมอื่น ๆ
- ค่าภาษีน้ำมันที่ทางสายการบินมีการเรียกเก็บเพิ่ม

เงื่อนไขการชำระเงินและการจอง

- สำหรับการจอง กรุณาชำระมัดจำ ท่านละ 30,000 บาท ภายในหลังจากที่ท่านทำการจอง 3 วัน
- ส่วนที่เหลือ ชำระก่อนการเดินทาง 30 วัน (นับรวมวันเสาร์และอาทิตย์)
- กรณีที่ลูกค้าทำการจองน้อยกว่าวันเดินทาง 30 วัน ก่อนเดินทาง ทางบริษัทฯ ขอสงวนสิทธิ์ในการเก็บค่าทัวร์เต็มจำนวนในวันที่ทำการจอง
- หากไม่มีการชำระเงินค่าทัวร์ตามเงื่อนไขที่กำหนด หรือ ชำระเงินไม่ครบตามจำนวนที่ทางบริษัทฯ เรียกเก็บถือว่าท่านยกเลิกการเดินทางโดยอัตโนมัติ โดยไม่มีเงื่อนไขใด
- เมื่อท่านชำระเงินค่าทัวร์ไม่ว่าจะทั้งหมด หรือ บางส่วน ทางบริษัทฯ ถือว่าท่านได้ยอมรับเงื่อนไขและข้อตกลงต่างๆ ที่ได้ระบุไว้ทั้งหมดแล้ว
- โปรดระบุศาสนาของท่านสำหรับท่านที่เป็นมุสลิม หรือ นับถือศาสนาอิสลาม หรือ เพื่อจำหารบางประเภท
- คณะผู้เดินทางจำนวน 30 ท่านขึ้นไป จึงออกเดินทาง ในกรณีที่มีผู้เดินทางไม่ถึง 30 ท่าน ขอสงวนสิทธิ์เลื่อนวันเดินทาง, ยกเลิกการเดินทาง หรือมีการเปลี่ยนแปลงรายการ โดยทางบริษัทฯ จะแจ้งให้ท่านทราบล่วงหน้า 30 วันก่อนการเดินทาง

เงื่อนไขยกเลิกการจอง

60+	กรณียกเลิกมากกว่า 60 วันก่อนเดินทาง	เก็บค่าใช้จ่ายตามจริงที่เกิดขึ้น
50	กรณียกเลิกน้อยกว่า 50 วันก่อนการเดินทาง	เก็บยอดเต็มค่าตั๋วเครื่องบิน
30	กรณียกเลิกน้อยกว่า 30 วันก่อนการเดินทาง	เก็บค่าใช้จ่ายเต็มจำนวนตามราคาทัวร์ทั้งหมด



วันที่ 15 เมษายน 2570 **ท่าอากาศยานสุวรรณภูมิ กรุงเทพฯ (TG670 // 23.45 - 08.30+1)**

19.00 น. คณะเดินทางพร้อมกัน ณ **อาคารผู้โดยสารขาออกระหว่างประเทศ ชั้น 4**
ท่าอากาศยานสุวรรณภูมิ กรุงเทพฯ เคาน์เตอร์ สายการบิน Thai Airways (TG)
พบเจ้าหน้าที่ของบริษัทฯ คอยให้การต้อนรับและอำนวยความสะดวกในการโหลดสัมภาระเช็คอินให้กับคณะ

23.45 น. ออกเดินทางจาก **ท่าอากาศยานสุวรรณภูมิ กรุงเทพฯ**
โดย **สายการบิน Thai Airways** เที่ยวบิน **TG670**
หมายเหตุ : เคาน์เตอร์เช็คอินปิดบริการก่อนเวลาเครื่องออก 60 นาที ผู้โดยสารทุกท่านพร้อมกัน ณ ประตูขึ้นเครื่องก่อนเวลาเครื่องออกอย่างน้อย 45 นาที





	เที่ยวบิน	เวลาออก	เวลาถึง
ขาไป	TG670	23.45	08.30+1
ขากลับ	TG671	10.30	15.30

น้ำหนักสัมภาระโหลดใต้ท้องเครื่อง 23 kg.
กระเป๋าถือขึ้นเครื่อง 7 kg.



วันที่ 16 เมษายน 2570 **ท่าอากาศยานนิวชิโตเสะ - โนโบริเบทสึ - หุบเขานรกจิโกกุดานิ - นั่งกระเช้าลอยฟ้าชมวิวบนภูเขาฮาโกดาเตะ** **(L / D)**

08.30 น. เดินทางถึง **ท่าอากาศยานนิวชิโตเสะ** ประเทศญี่ปุ่น
นำท่านผ่านขั้นตอนการตรวจคนเข้าเมืองและศุลกากร พร้อม ตรวจเช็คสัมภาระ เรียบร้อยแล้ว
สำคัญมาก!! ประเทศญี่ปุ่นไม่อนุญาตให้นำอาหารสด เนื้อสัตว์ พืช ผัก ผลไม้ เข้าประเทศ หากฝ่าฝืนมีโทษปรับและจับ





เช้า นำท่านเดินทางสู่ **“โนโบริเบทสึ”** เมืองที่มีชื่อเสียงด้านบ่อน้ำพุร้อน **“จิโกกุดานิ”** หรือ **“หุบเขานรก”** เป็นหุบเขาที่งดงาม ตั้งอยู่เหนืออย่านบ่อน้ำร้อนโนโบริเบทสึเป็นบ่อโคลนเดือดที่ธรรมชาติได้สร้างสรรค์ขึ้น อุดมไปด้วยแร่กำมะถัน ซึ่งเกิดจากความร้อนใต้พิภพเผาผลาญกำมะถันแล้วพวยพุ่งขึ้นมารวมตัวกันจนเกิดเป็นแอ่ง อิสระให้ท่านได้เดินชมและบันทึกภาพตามอัธยาศัย

กลางวัน **บริการอาหารกลางวัน ณ ภัตตาคารอาหารท้องถิ่นญี่ปุ่น (1)**



บ่าย นำท่านเดินทางสู่เมือง **“ฮาโกดาเตะ”** เป็นเมืองที่เก่าแก่ที่สุด ซึ่งมีที่ท่องเที่ยวและสถานที่ทางประวัติศาสตร์ยุคก่อนการบุกเบิกเกาะฮอกไกโดหลายแห่ง อาคารบ้านเมืองยังคงหลงเหลือสถาปัตยกรรมสไตล์ยุโรปอันงดงาม **(ใช้เวลาเดินทางประมาณ 3 ชั่วโมง)**

จากนั้นนำท่านขึ้นกระเช้าสู่ **“จุดชมวิวบนภูเขาฮาโกดาเตะ”** 1 ใน 3 ทิวทัศน์ยามค่ำคืนที่สวยที่สุดด้วยความสูง 334 เมตร ท่านจะได้สัมผัสกับบรรยากาศของเมืองฮาโกดาเตะในยามค่ำคืน ที่มีแสงไฟเรียงรายเปล่งแสงระยิบระยับดั่งแสงของเพชรซึ่งนับว่าเป็นไฮไลท์ของฮาโกดาเตะ

เย็น **บริการอาหารเย็น ณ ภัตตาคาร (2)**

นำท่านเดินทางเข้าสู่ที่พัก HAKODATE KOKUSAI HOTEL หรือเทียบเท่า


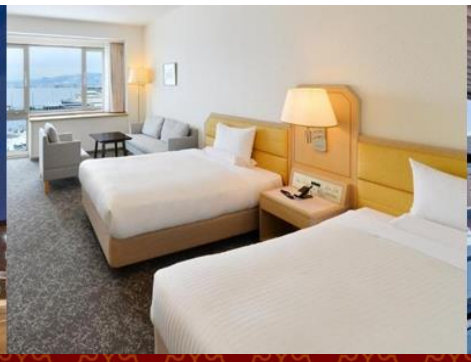




วันที่ 17 เมษายน 2570 **หอคอยโกเรียวคาคุ - เนินชมวิวฮาจิมันซากะ – โมโตมาชิ – อาคารโกดังอิฐแดง – นั่งกระเช้าชมวิวภูเขาโชวะ - Mt. Usu Terrace (B / L / D)**

เช้า **บริการอาหารเช้า ณ ห้องอาหารของโรงแรมที่พัก (3)**




เช้า นำท่านเดินทางสู่ **“หอคอยโกเรียวคาคุ”** ตั้งอยู่เมืองฮาโกดาเตะ สร้างขึ้นเพื่อป้องกันการรุกรานจากรัสเซียในสมัยสงครามระหว่างญี่ปุ่นกับรัสเซียเป็นเวลายาวนาน ตั้งแต่ ปี ค.ศ. 1857 นับว่าเป็นป้อมปราการแบบยุโรปในญี่ปุ่นแห่งแรกที่มีลักษณะเป็นรูปดาว 5 แฉกเมื่อมองจากที่สูง **เชิญท่านขึ้นสู่ยอดหอคอยโกเรียวคาคุ** เพื่อชมความสวยงามของป้อมโกเรียวคาคุในช่วงฤดูใบไม้ผลิที่เต็มไปด้วยดอกซากุระบานสะพรั่ง



จากนั้นนำท่านเดินทางไปยังถนนที่เป็นทางลาดชื่อว่า **“เนินชมวิวฮาจิมันซากะ”** สัมผัสเสน่ห์ของถนนลาดเนินฮาจิมันซากะ จุดชมวิวชื่อดังแห่งเมืองฮาโกดาเตะ ถนนสายสวยที่ทอดยาวลงสู่ท่าเรือ พร้อมวิวทะเลและทิวทัศน์เมืองอันงดงาม สองข้างทางเรียงรายด้วยอาคารสไตล์ตะวันตกและต้นไม้ที่เพิ่มความร่มรื่น เป็นอีกหนึ่งจุดถ่ายภาพยอดนิยมที่ไม่ควรพลาดเมื่อมาเยือนฮอกไกโด

จากนั้นนำท่านเดินทางสู่ **“โมโตมาชิ”** เมืองแรกๆ ที่เปิดท่าเรือติดต่อทำการค้ากับต่างชาติ จึงได้รับอิทธิพลตะวันตกค่อนข้างมาก จึงได้มีชาวต่างชาติย้ายถิ่นฐานเข้ามาอยู่ในฮาโกดาเตะ ปัจจุบันยังคงสามารถชมอาคารที่ทำการเก่าของรัฐบาลฮอกไกโด หอประชุมเมืองฮอกไกโด บ้านเก่าของตระกูลต่างๆ และโบสถ์ ในสไตล์ยุโรป



จากนั้นนำท่านเดินทางสู่ **“โกดังอิฐแดงคาเนโมริ”** ที่นี่เป็นหนึ่งในสถานที่ท่องเที่ยวตามแบบฉบับฮาโกดาเตะ โดยสร้างตามแบบตะวันตกด้วยอิฐแดงในปี ค.ศ. 1909 ซึ่งได้รับการบูรณะใหม่ทั้งหมด ทุกวันนี้ย่านโกดังอิฐแดงกลายเป็นแหล่งพักผ่อนหย่อนใจและเป็นย่านช้อปปิ้ง ตึกต่าง ๆ ได้ถูกปรับปรุงใหม่มีร้านค้ามากมาย ทั้งร้านอาหาร และร้านของที่ระลึกต่าง ๆ

กลางวัน **บริการอาหารกลางวัน ณ ภัตตาคารอาหารท้องถิ่นญี่ปุ่น (4)**



บ่าย นำท่านเปลี่ยนบรรยากาศโดยการ **“นั่งกระเช้าชมวิวภูเขาไฟโชวะชินซัน”** ***(ในกรณีที่อากาศเอื้ออำนวย)*** โดยภูเขานั้นมีความสูง 733 เมตรเหนือระดับน้ำทะเล และได้ขึ้นชื่อว่าเป็นภูเขาไฟที่ระเบิดบ่อยที่สุดในญี่ปุ่น โดยเกิดการปะทุขึ้น 4 ครั้ง ซึ่งทำให้เถ้าถ่านจำนวนมากพุ่งออกมาเป็นระยะทางไกล ปัจจุบันภูเขาลูกนี้หยุดเติบโตแล้ว แต่ยังมีควันขาวปะทุออกมาตามรอยแยกแตกของพื้นหินบนยอดเขา ซึ่งมีความร้อนสูงมาก อิสระให้ท่านได้ชื่นชมกับความสวยงามของธรรมชาติและวิวทิวทัศน์ในอีกรูปแบบหนึ่ง (ใช้เวลาเดินทางประมาณ 2 ชั่วโมง 30 นาที)



และบนยอดเขาไฟอุสุยังมี **“Mt. USU Terrace”** คาเฟ่เปิดใหม่บนยอดเขากับจุดชมวิวแบบ 360 องศา สามารถจิบเครื่องดื่มอย่างสมูทตี้ออแกนิคพร้อมชมวิวทะเลสาบโทยะได้อย่างเพลิดเพลิน ให้ท่านได้ผ่อนคลายที่ดาดฟ้าและชมธรรมชาติอันอุดมสมบูรณ์

เย็น **บริการอาหารเย็น ณ ห้องอาหารของโรงแรมที่พัก (5)**

นำท่านเดินทางเข้าสู่ที่พัก TOYA MANSEIKAKU HOTEL หรือเทียบเท่า



วันที่ 18 เมษายน 2570 **โอตารุ – คลองโอตารุ – พิพิธภัณฑ์เครื่องแก้วและกล่องดนตรี – เนินแห่งพระพุทธเจ้า – ช้อปปิ้งมิตซุยเอาท์เล็ท (B / L / D)**

เช้า **บริการอาหารเช้า ณ ห้องอาหารของโรงแรมที่พัก (6)**



เช้า นำท่านเดินทางสู่ **“โอตารุ”** เมืองที่ท่านจะได้ซึมซับกับภาพบรรยากาศและกลิ่นอายว่าเดินอยู่ในเมืองเวนิส เพื่อนำท่านแวะชม **“คลองโอตารุ”** ที่มีความยาว 1,140 เมตร และเชื่อมต่อกับอ่าวโอตารุ ซึ่งในสมัยก่อนที่ยุคอุตสาหกรรมการขนส่งทางเรือเฟื่องฟู คลองแห่งนี้ถูกใช้เป็นเส้นทางในการขนส่งสินค้าจากคลังสินค้าในตัวเมืองโอตารุออกไปยังท่าเรือบริเวณปากอ่าวให้ท่านเดินเล่น พร้อมถ่ายรูปกับอาคารเก่าแก่ริมคลองและวิวทิวทัศน์ที่สวยงาม



จากนั้นนำท่านชื่นชมความงดงามของศิลปะที่ **“พิพิธภัณฑ์เครื่องแก้วและกล่องดนตรี”** เมื่อก้าวเข้าไปยังพิพิธภัณฑ์ท่านจะได้พบกับกล่องดนตรีมากมายกว่า 3,000 ชิ้น ตั้งโชว์เรียงรายและจำหน่ายให้แก่ผู้เข้าชม โดยกล่องดนตรีมีดีไซน์ให้เลือกหลากหลาย นอกจากนี้ยังมีส่วนที่เปิดโอกาสให้ผู้เยี่ยมชมสามารถทำกล่องเพลงของตัวเองที่มีชิ้นเดียวบนโลก โดยสามารถเลือกเมโลดี้เพลงและกล่องเพลงได้เองอีกด้วย อิสระให้ท่านได้เลือกซื้อเลือกชมสินค้าที่ผลิตจากเครื่องแก้วต่างๆ ติดไม้ติดมือฝากคนทางบ้าน

กลางวัน **บริการอาหารกลางวัน ณ ภัตตาคารอาหารท้องถิ่นญี่ปุ่น (7)**




บ่าย นำท่านเดินทางสู่ **“เนินแห่งพระพุทธเจ้า”** เป็นผลงานการสร้างชิ้นเอกอีกชิ้นหนึ่งของทาดาโอะอันโดะ สถาปนิกชาวญี่ปุ่น ลักษณะเป็นเนินเขาล้อมรอบรูปปั้นพระพุทธรูปมีความสูงมากถึง 13.5 เมตร มีน้ำหนัก 1,500 ตัน พื้นที่ที่ล้อมรอบจะค่อย ๆ ลาดลง อีกทั้งรายล้อมด้วยธรรมชาติอันงดงาม เป็นสถานที่ที่มีความมหัศจรรย์และคุ้มค่าอย่างยิ่งสำหรับการมาเยือน

จากนั้นนำท่านเดินทางสู่ **“มิตซุย เอาท์เล็ท”** แหล่งช้อปปิ้งที่มีแบรนด์ให้ท่านได้เลือกมากมาย ทั้งแบรนด์หรูจากต่างประเทศ ร้านฮิต ๆ และร้านแฟชั่นของประเทศญี่ปุ่น มีสินค้าขายหลายแบบ เช่น สินค้าแฟชั่น กีฬา เครื่องประดับ และสินค้าไลฟ์สไตล์ต่าง ๆ ให้ท่านได้เลือกชมและซื้อของตามอัธยาศัย

เย็น **บริการอาหารเย็น ณ ภัตตาคารอาหารท้องถิ่นญี่ปุ่น (8)**

นำท่านเดินทางเข้าสู่ที่พัก MERCURE SAPPORO HOTEL หรือเทียบเท่า

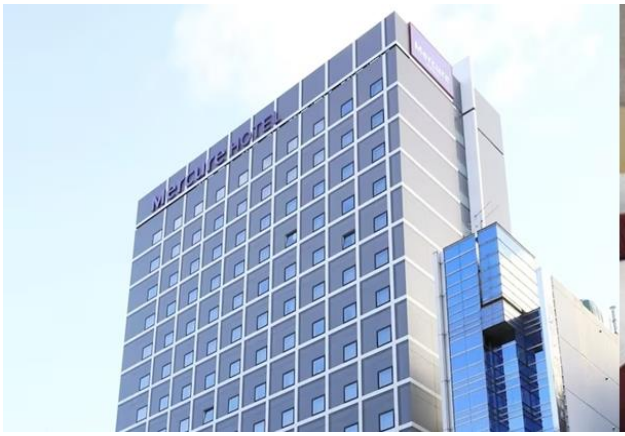



วันที่ 19 เมษายน 2570 **ศาลเจ้าฮอกไกโด – ชมซากุระสวนมารุยามะ – โรงงานช็อคโกแลต - ชมซากุระสวนโอโดริ – ช้อปปิ้งทานุกิโคจิ (B / L / D)**

เช้า **บริการอาหารเช้า ณ ห้องอาหารของโรงแรมที่พัก (9)**




เช้า นำท่านเดินทางสู่ **“ศาลเจ้าฮอกไกโด”** ศาลเจ้าชื่อดังและศูนย์รวมจิตใจของชาวเมืองซัปโปโร โดดเด่นด้วยสถาปัตยกรรมญี่ปุ่นแบบดั้งเดิม ท่ามกลางบรรยากาศร่มรื่นของป่าไม้ ให้ท่านได้สัมผัสความสงบและมนต์เสน่ห์ของวัฒนธรรมญี่ปุ่นในสถานที่ศักดิ์สิทธิ์แห่งนี้ เป็นอีกหนึ่งสถานที่ท่องเที่ยวสำคัญที่ไม่ควรพลาดเมื่อมาเยือนฮอกไกโด

จากนั้นนำท่านเดินทางสู่ **“สวนมารุยามะ”** สวนสาธารณะชื่อดังแห่งเมืองซัปโปโร ให้ท่านได้เพลิดเพลินกับต้นซากุระที่ผลิบานแต่งแต้มสีชมพูไปทั่วบริเวณสวน เดินเล่นท่ามกลางธรรมชาติอันร่มรื่น รายล้อมด้วยต้นไม้สีเขียวและบรรยากาศสดชื่น สัมผัสเสน่ห์ของฤดูใบไม้ผลิที่เต็มไปด้วยดอกซากุระบานสะพรั่ง เป็นอีกหนึ่งจุดชมซากุระยอดนิยมที่ไม่ควรพลาดเมื่อมาเยือนฮอกไกโด

กลางวัน **บริการอาหารกลางวัน ณ ภัตตาคารอาหารท้องถิ่นญี่ปุ่น (10)**




บ่าย นำท่านเดินทางสู่ **“โรงงานช็อกโกแลต Shiroi Koibito”** สวนสนุกและธีมพาร์กสุดน่ารักในเมืองซัปโปโรที่มีชื่อเสียงจากขนมช็อกโกแลต โดดเด่นด้วยสถาปัตยกรรมอาคารสไตล์ยุโรปคลาสสิก ให้บรรยากาศราวกับหมู่บ้านเทพนิยาย ภายในมีสวนดอกไม้สวยงาม น้ำพุ และมุมถ่ายภาพสุดโรแมนติก นักท่องเที่ยวสามารถชมกระบวนการผลิตช็อกโกแลตและขนมหวาน พร้อมเลือกซื้อของฝาก เป็นอีกหนึ่งสถานที่ท่องเที่ยวยอดนิยมที่ไม่ควรพลาดเมื่อมาเยือนฮอกไกโด

จากนั้นนำท่านเดินทางสู่ **“สวนสาธารณะโอโดริ”** คือ สวนสาธารณะใจกลางเมืองซัปโปโร บนเกาะฮอกไกโด โดยทอดยาวเป็นแนวยาวกว่า 1.5 กิโลเมตร ตัดผ่านกลางเมืองเพื่อแบ่งพื้นที่ออกเป็นฝั่งเหนือและฝั่งใต้ จุดเด่นคือเป็นพื้นที่พักผ่อน มีสนามหญ้า น้ำพุ และต้นไม้เรียงตลอดแนว อีกทั้งสวนนี้ยังเป็นสถานที่จัดงานสำคัญของเมือง ถือเป็นแลนด์มาร์กหลักของซัปโปโรที่นักท่องเที่ยวนิยมเดินเล่น ถ่ายรูป และพักระหว่างเที่ยวเมือง และให้ท่านได้ชมความสวยงามของฤดูใบไม้ผลิที่เต็มไปด้วยดอกซากุระบานสะพรั่ง



จากนั้นนำท่านเดินทางสู่ **“ย่านทานุกิโคจิ”** ถือว่าเป็นย่านช้อปปิ้งชื่อดังของเมืองซัปโปโร เหมาะสำหรับจับจ่ายซื้อหาของฝากจากฮอกไกโดไปฝากคนทางบ้าน โดยสองข้างทางเต็มไปด้วยร้านค้ากว่า 200 ร้านทอดยาวกว่า 1 กิโลเมตร เชื่อมต่อกันด้วยหลังคาโครงสร้างที่รองรับทุกสภาพอากาศ จึงสามารถเดินเที่ยวได้โดยไม่ต้องกังวลถึงฝน หิมะ หรือแสงแดด ภายในย่านมีขายของที่ระลึก ขนม ของเล่น เครื่องสำอาง ช็อคโกแลต เสื้อผ้า เครื่องใช้ต่าง ๆ และร้านอาหารให้เลือกรับประทานมากมาย

เย็น **บริการอาหารเย็น ณ ภัตตาคารอาหารท้องถิ่นญี่ปุ่น (11) พิเศษ !! ร้าน NANDA**

บริการท่านด้วยบุฟเฟ่ต์ปิ้งย่างอาหารทะเลนานาชนิด อาทิ สุดยอดอาหารทะเลของฮอกไกโด ปู 3 อย่าง ประกอบด้วย ปูสุไว ปูขน และปูทาราบะ หอยเชลล์ หอยนางรม หอมแมลงพู่ตัวโต กุ้งทะเล ให้ท่านได้ลิ้มลองรสชาติสดใหม่จากทะเล นอกจากนี้ยังมีเนื้อหมู เนื้อวัว เนื้อไก่ ผักสดอีกมากมาย เพื่อให้ท่านนำไปย่าง ทั้งยังมีอาหารอีกมากมาย เช่น เทมปุระ ซาชิมิ ซูชิ อาหารพื้นเมืองปรุงพร้อมทาน ฯลฯ รวมทั้งของหวานและผลไม้ตามฤดูกาล พร้อมเครื่องดื่มซอฟดริ้งค์ไม่อั้น





นำท่านเดินทางเข้าสู่ที่พัก MERCURE SAPPORO HOTEL หรือเทียบเท่า

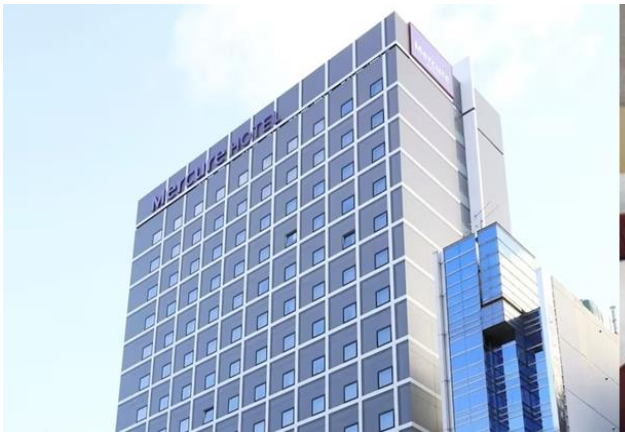



วันที่ 20 เมษายน 2570	ท่าอากาศยานนิวชิโตเสะ - ท่าอากาศยานสุวรรณภูมิ กรุงเทพฯ (TG671 // 10.30 - 15.30)	(B)

เช้า **บริการอาหารเช้า ณ ห้องอาหารของโรงแรมที่พัก (12)**

ทำการเช็คเอ้าท์ออกจากโรงแรม

กรุณาตรวจสอบสัมภาระให้เรียบร้อยเพื่อเตรียมตัวเดินทางไปสนามบิน

สมควรแก่เวลา นำท่านเดินทางสู่ **ท่าอากาศยานนิวชิโตเสะ**

นำคณะเดินทางเช็คอินพร้อมโหลดสัมภาระ ณ เคาน์เตอร์สายการบิน Thai Airways (TG)

10.30 น. เดินทางจาก **ท่าอากาศยานนิวชิโตเสะ** โดย **สายการบิน Thai Airways** เที่ยวบิน **TG671**

15.30 น. เดินทางถึง **ท่าอากาศยานสุวรรณภูมิ ประเทศไทย** โดยสวัสดิภาพพร้อมความประทับใจ

****

หมายเหตุ

1. รายการทัวร์สามารถเปลี่ยนแปลงได้ตามความเหมาะสม
อาจเนื่องมาจาก สภาพอากาศ, การเมือง, สายการบิน เป็นต้น

2. การให้บริการของรถบัสนำเที่ยวในประเทศญี่ปุ่น กฎหมายของประเทศญี่ปุ่นสามารถให้บริการได้
ไม่เกินวันละ 10 ชั่วโมง และไม่สามารถเพิ่มเวลาได้ จึงขอสงวนสิทธิ์ในการปรับเปลี่ยนตารางการท่องเที่ยว
ในรายการเดินทาง โดยมัคคุเทศก์และคนขับจะเป็นผู้บริหารเวลาตามความเหมาะสม

3. ทางบริษัทขอสงวนสิทธิ์เฉพาะลูกค้าที่มีวัตถุประสงค์เพื่อท่องเที่ยว หรือ สำรวจเส้นทางเท่านั้น
หากท่านถูกเจ้าหน้าที่ตรวจคนเข้าเมืองของประเทศไทยและประเทศญี่ปุ่นปฏิเสธการเข้า - ออกเมือง
ถือเป็นเหตุผลที่อยู่นอกเหนือความรับผิดชอบของทางบริษัท
ดังนั้นทางบริษัทจึงขอสงวนสิทธิ์ (ไม่คืนค่าทัวร์ทั้งหมดในทุกกรณี)

4. หนังสือเดินทางต้องมีอายุการใช้งานเหลือมากกว่า 6 เดือน ขึ้นไป
และเหลือหน้ากระดาษอย่างต่ำ 2 หน้า

5. กรุณาอ่านรายละเอียดทั้งหมดก่อนทำการจอง ชำระเงินค่ามัดจำ
และชำระเงินค่าทัวร์ทั้งหมด ทางบริษัทฯ จะถือว่าท่านได้ยอมรับ
เงื่อนไขและข้อตกลงต่างๆ ทั้งหมด

ข้อมูลตั๋วเครื่องบิน



- ตั๋วเครื่องบินเป็นแบบหมู่คณะ ผู้โดยสารจะต้องเดินทางไปกลับพร้อมกรุ๊ปเท่านั้น หากลูกค้าต้องการเปลี่ยนวันเดินทางกลับต้องแจ้งล่วงหน้า **30 วัน**และชำระค่าใช้จ่ายตามที่สายการบินเรียกเก็บ
- กรณีท่านยกเลิกการเดินทางและทางบริษัทฯ ได้ทำการออกตั๋วเครื่องบินไปแล้ว (กรณีตั๋ว **Refund**)
- ผู้เดินทางต้องเป็นผู้รอเงิน **Refund** โดยปกติประมาณ **3-6 เดือน** จำนวนเงิน **Refund** ที่ได้จะขึ้นอยู่กับแต่ระบบของสายการบินนั้นๆ เป็นผู้กำหนด
- กรณีท่านที่จะออกตั๋วเครื่องบิน, รถทัวร์, รถไฟ ภายในประเทศเอง กรุณาแจ้งบริษัทฯ เพื่อขอ**ยืนยันว่าทัวร์นั้น**สามารถออกเดินทางได้แน่นอน มิฉะนั้นทางบริษัทฯ จะไม่รับผิดชอบค่าใช้จ่ายที่เกิดขึ้น
- ทางบริษัทฯ **ไม่รับผิดชอบ**กรณีเกิดการสูญเสีย, สูญหาย และล่าช้าของกระเป๋าและสัมภาระของผู้โดยสาร
- กรณีผู้เดินทางต้องการความช่วยเหลือเป็นพิเศษ เช่น ใช้วีลแชร์ กรุณาแจ้งล่วงหน้า **14 วัน**ก่อนเดินทาง

ข้อมูลโรงแรมที่พัก



- เนื่องจากการวางแผนผังห้องพักของแต่ละโรงแรมแตกต่างกัน เช่น ห้องพักแบบห้องเดี่ยว (Single) ห้องพักแบบห้องคู่ 2 ท่าน (Twin/Double) และห้องพักแบบ 3 ท่าน (Triple Room) จึงอาจทำให้ห้องพักแต่ละประเภทอาจจะ**ไม่ติดกัน** หรือ**อยู่คนละชั้น**
- โรงแรมอาจจะไม่มีห้องพักแบบ 3 ท่าน ต่อหนึ่งห้อง (Triple) หรือมีห้องไม่เพียงพอ หรืออาจไม่ใช่แบบเตียงเดี่ยวทั้ง 3 เตียง จึงขอสงวนสิทธิ์ในการจัดห้องให้เป็นแบบเตียงเดี่ยว 1 เตียง กับ 1 เตียงเสริมทดแทน หรือแยก 2 ห้อง คือ 1 ห้องพักคู่ และ 1 ห้องพักเดี่ยว โดย**ไม่มีค่าใช้จ่ายเพิ่ม**
- สำหรับห้องพักแบบ **1 เตียงใหญ่** (Double) ผู้บริหารเฉพาะบางโรงแรมเท่านั้น และขนาดห้องเท่ากับห้องพักเดี่ยว (Single) ซึ่งมีขนาดเล็ก ขอแนะนำให้ท่านเลือกจองห้องพักเป็น **2 เตียง** (Twin)
- โดยส่วนใหญ่ตามธรรมเนียมของห้องพักจะเป็นห้องพักที่**ห้ามสูบบุหรี่** (Non Smoking Room) โดยทางโรงแรมอาจมีการติดตั้งอุปกรณ์สำหรับดักจับควันไว้ในห้อง กรณีที่มีการลักลอบสูบบุหรี่ในห้องพัก และถูกตรวจสอบได้ ผู้เข้าพักจำเป็นต้องชำระค่าปรับกับโรงแรมโดยตรง โดยค่าปรับขึ้นอยู่กับเงื่อนไขของแต่ละโรงแรม
- โรงแรมในญี่ปุ่นบางโรงแรมอาจ**ไม่มีบริการยกกระเป๋า** ขอความร่วมมือจากทุกท่านดูแลกระเป๋าของตัวท่านเอง บางโรงแรมที่อยู่ในเมือง ถนนค่อนข้างแคบ รถบัสไม่สามารถจอดหน้าโรงแรมได้ จำเป็นต้องลากกระเป๋าไปเองจนถึงโรงแรม









ข้อมูลที่ควรทราบ

- ทัวร์นี้สำหรับผู้มีวัตถุประสงค์เพื่อการท่องเที่ยวเท่านั้น
- ทัวร์นี้ขอสงวนสิทธิ์สำหรับผู้เดินทางที่ถือหนังสือเดินทางธรรมดา (หน้าปกสีน้ำตาล/เลือดหมู) เท่านั้น กรณีที่ท่านถือหนังสือเดินทางราชการ (หน้าปกสีน้ำเงินเข้ม) หนังสือเดินทางทูต (หน้าปกสีแดงสด) และต้องการเดินทางไปพร้อมคณะทัวร์ อันมีวัตถุประสงค์เพื่อการท่องเที่ยวโดยไม่มีจุดหมายเชิญ หรือเอกสารใดเชื่อมโยงเกี่ยวกับการขออนุญาตการใช้หนังสือเดินทางพิเศษอื่นๆ หากไม่ผ่านการอนุมัติของเอกอัครราชทูตหรือเจ้าหน้าที่ตรวจคนเข้าเมืองทั้งฝั่งประเทศไทย (ต้นทาง) ขาออก และต่างประเทศ (ปลายทาง) ขาเข้า ไม่ว่ากรณีใดก็ตามทางบริษัทฯ ขอสงวนสิทธิ์ไม่รับผิดชอบความผิดพลาดที่จะเกิดขึ้นในส่วนนี้ ไม่ว่าส่วนใดส่วนหนึ่ง
- ทัวร์นี้เป็นทัวร์แบบเหมาจ่ายล่วงหน้าเรียบร้อยแล้วทั้งหมด หากท่านไม่ได้ร่วมเดินทางหรือใช้บริการตามที่ระบุไว้ในรายการ ไม่ว่าบางส่วนหรือทั้งหมด หรือถูกปฏิเสธการเข้า-ออกเมือง หรือด้วยเหตุผลใดๆ ก็ตามทางบริษัทฯ ขอสงวนสิทธิ์ไม่คืนเงินค่าบริการทั้งหมด
- ทางบริษัทฯ ขอสงวนสิทธิ์ในการเปลี่ยนแปลงรายการการเดินทางตามความเหมาะสม เพื่อให้สอดคล้องกับสถานการณ์ ภูมิอากาศ และเวลา ณ วันที่เดินทางจริงของประเทศที่เดินทาง ทั้งนี้ทางบริษัทฯ จะคำนึงถึงความปลอดภัย และประโยชน์ของลูกค้าเป็นสำคัญ
- ทางบริษัทฯ ขอสงวนสิทธิ์ไม่รับผิดชอบต่อความเสียหาย หรือ ค่าใช้จ่ายใดๆ ที่เพิ่มขึ้นของนักท่องเที่ยวที่ไม่ได้เกิดจากความผิดของทางบริษัทฯ เช่น ภัยธรรมชาติ การจลาจล โรคระบาด การนัดหยุดงาน การปฏิวัติ อุบัติเหตุ ความเจ็บป่วย ความสูญหายหรือเสียหายของสัมภาระ ความล่าช้า เปลี่ยนแปลงหรือการบริการของสายการบิน เหตุสุดวิสัยอื่น เป็นต้น
- มัคคุเทศก์ พนักงาน หรือตัวแทนของทางบริษัทฯ ไม่มีอำนาจในการให้คำสัญญาใดๆ แทนบริษัทฯ เว้นแต่มีเอกสารลงนามโดยผู้มีอำนาจของบริษัทฯ กำกับเท่านั้น
- คณะทัวร์นี้เป็นการชำระค่าใช้จ่ายทั้งหมดแบบเหมาจ่าย ที่ได้รับการรับรองอย่างถูกต้อง ณ ประเทศปลายทาง ซึ่งบางส่วนของโปรแกรมอาจจำเป็นต้องเกี่ยวข้องกับนโยบายของประเทศปลายทางนั้นๆ กรณีที่ท่านไม่ต้องการใช้บริการส่วนใดส่วนหนึ่งไม่ว่ากรณีใดก็ตามจะไม่สามารถคืนค่าใช้จ่ายได้ และอาจมีค่าใช้จ่ายเพิ่มเติมขึ้นตามนโยบายการตี ทางบริษัทฯ ขอสงวนสิทธิ์ในการเรียกเก็บค่าใช้จ่ายที่เกิดขึ้นจริงทั้งหมดกับผู้เดินทาง กรณีที่เกิดเหตุการณ์นี้ขึ้นไม่ว่ากรณีใดก็ตาม
- กรณีลูกค้ามีตั๋วเอง (จอยต์แลนด์) จำเป็นจะต้องมารอคณะที่นสนามบิน กรณีที่ไฟลท์เข้าถึงก่อนคณะ แต่ลูกค้ายืนยันการเดินทางจำเป็นจะต้องเดินทางตามคณะไปยังเมือง หรือ สถานที่ท่องเที่ยวที่คณะอยู่ในเวลานั้นๆ กรณีนี้จะมีค่าใช้จ่ายเพิ่มเติมท่านจำเป็นจะต้องชำระค่าใช้จ่ายที่ใช้ในการเดินทางด้วยตนเองทั้งหมดไม่ว่ากรณีใดก็ตามบริษัทฯ ขอสงวนสิทธิ์ ไม่ชดเชยหากท่านไม่ได้ท่องเที่ยวเมือง หรือสถานที่ท่องเที่ยวใดๆ สถานที่หนึ่งเหตุกรณี เนื่องจากเป็นการชำระแบบเหมาจ่ายกับตัวแทนแล้วทั้งหมด
- สำหรับการเดินทางช่วงปีใหม่ เทศกาลวันหยุดยาวไทย วันหยุดญี่ปุ่น อาจเจอปัญหารถติดคนแน่นตามสถานที่ท่องเที่ยวต่างๆ ร้านอาหารคนเยอะ หรือในช่วงฤดูหนาวฟ้าเปิดเร็ว รวมถึงช่วงปีใหม่ร้านค้าจะปิดบางส่วน ร้านอาหารปิดเร็วกว่าปกติ ขอให้ท่านทำความเข้าใจก่อนจองทัวร์
- ในกรณีที่ลูกค้าติดโควิดก่อนการเดินทาง (ทางบริษัทฯ ขอเก็บค่าใช้จ่ายที่เกิดขึ้นทั้งหมดตามจริง)

TOKYO ASIAN SERVICE (THAILAND) CO., LTD.
49/3 Corazon Prachachuen, Bangtalad, Pakkret, Nonthaburi 11120
Tel : 0 2574 6911 Fax : 0 2574 6910
www.tasservice-th.com



ใบจองทัวร์ญี่ปุ่น

Japan Tour Booking Form

License No.11/08450

ชื่อบริษัททัวร์		เบอร์ติดต่อ	
E-mail / Line ID		วันเดินทาง	
ชื่อโปรแกรม			
จำนวนผู้เดินทาง (ผู้ใหญ่)	ท่าน	ราคาผู้ใหญ่ ท่านละ	
จำนวนผู้เดินทาง (เด็ก)	ท่าน	ราคาเด็กท่านละ	

รายชื่อผู้เดินทาง (ภาษาอังกฤษ)

(การสำรองที่นั่ง จะสมบูรณ์เมื่อได้รับชำระค่ามัดจำเรียบร้อยแล้วเท่านั้น)

	ชื่อ-นามสกุล	วันเดือนปีเกิด	โทรศัพท์	อาหารที่ไม่ทาน	เลขที่พาสปอร์ต
1					
2					
3					
4					
5					
6					

ประเภทห้องพัก	ห้องเดี่ยว (SINGLE)	ห้องคู่ (TWIN OR DBL)	ห้องพัก 3 คน (TRIPLE)

กรุณาส่งใบจองทัวร์มาที่ E-mail :

goo_eak@hotmail.com (เอก) | tasservice.orawan@gmail.com (เอม) | tasservice.chen@gmail.com (ลี่)

ลงชื่อ ..... ผู้จอง
วันที่ .....

ลงชื่อ ..... ผู้รับจอง
วันที่ .....